EG 243 Lob Gott getrost mit Singen

Stimmen in Bb

Mel.: 16. Jh. , Satz: A. Jahn

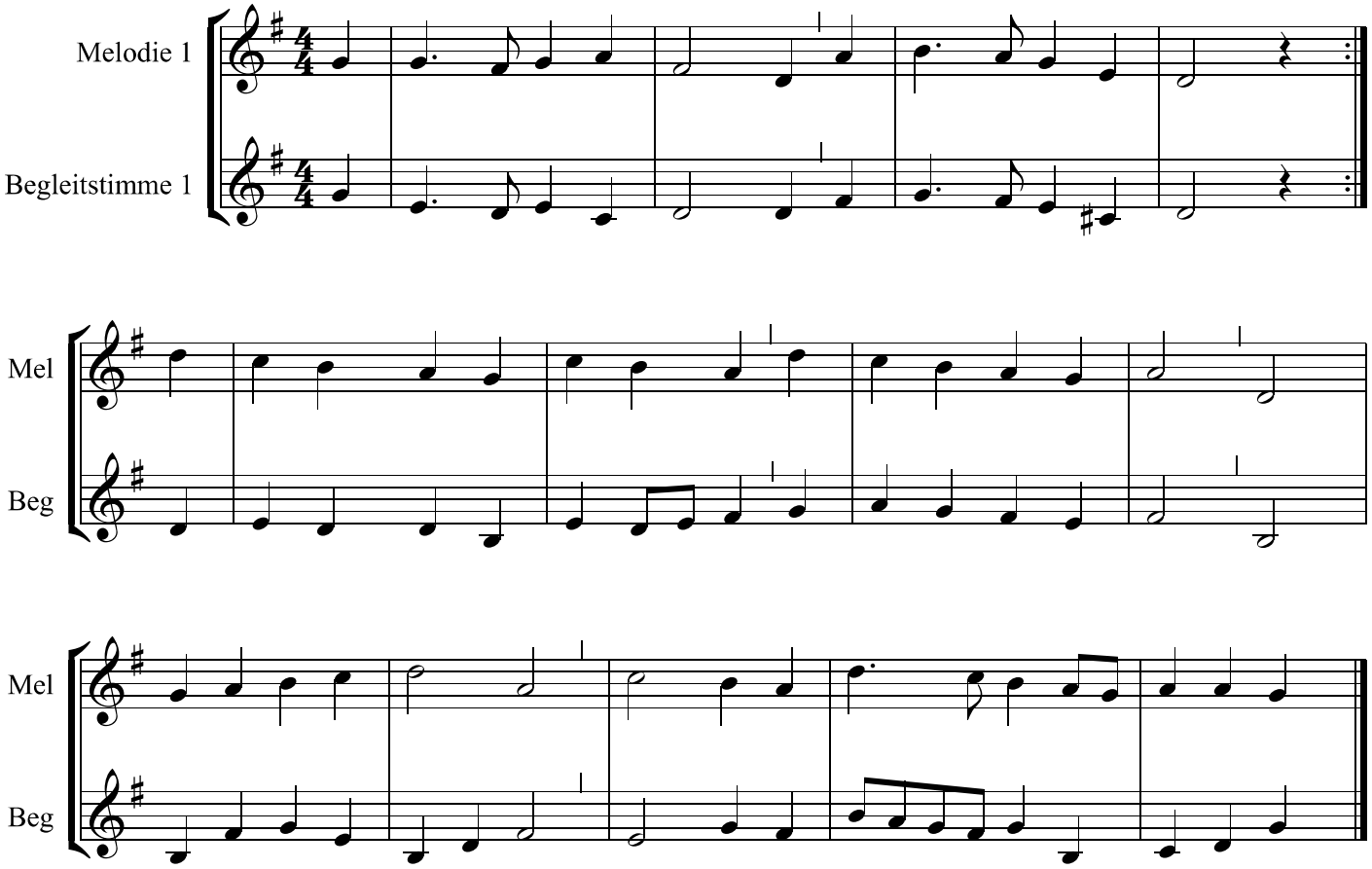

EG 266 Der Tag, mein Gott, ist nun vergangen

Mel.: C. C. Scholefield , Satz: A. Jahn

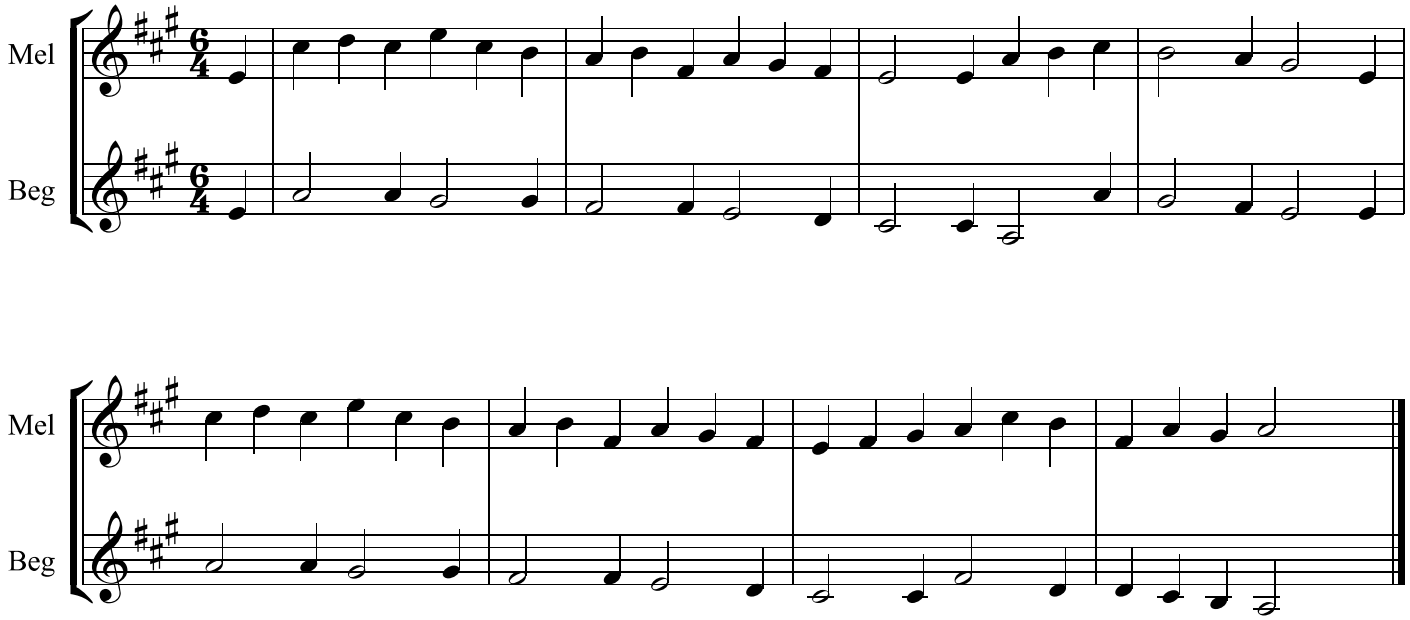

Copyright © Andreas Jahn 2020